

Data: 21/03/2022

**PEDIDO DE COTAÇÃO PRÉVIA DE PREÇOS  
TERMO DE DOAÇÃO Nº 299462/2021**

**Objeto: ALUGUEL DE CAMINHÃO BASCULANTE (MENSAL)**

Item	Descrição	Quant	Valor (R\$)
1	Caminhão basculante igual ou superior a 14m <sup>3</sup> sem operador	01 und	

**OBS: Favor especificar valor unitário por caminhão, e informar a disponibilidade da quantidade.**

**Exigências:**

Para que o orçamento da sua empresa participe da **Cotação Prévia de Preços**, é necessário que o mesmo contenha os seguintes itens:

1. A COTAÇÃO PRÉVIA DE PREÇOS trata de: aluguel de caminhão basculante, em atendimento às necessidades da MTPAR no trecho MT-251 (km 10) estrada para Chapada dos Guimaraes, entrada pelo viaduto em construção, à esquerda acesso com 1,5 km até ao portão de entrada do Parque Novo Mato Grosso. Coordenadas: 15°27'21.8"S 56°05'14.6"W.
2. Toda a apresentação da Proposta Orçamentária deve ser em papel timbrado da empresa, constando: CNPJ, endereço da empresa, telefone, quantidade, preços unitários e total de cada serviço, número do orçamento e responsável pela cotação;
3. Constar a data da emissão do orçamento e o prazo de validade da proposta;
4. Dados para emissão de orçamento:

**Associação Agrologística de Mato Grosso**

Rua das Pérolas, n. 201, bairro Bosque da Saúde, CEP 78.050-010, Cuiabá-MT

E-mail: [cotacao4@agrologisticamt.com.br](mailto:cotacao4@agrologisticamt.com.br)

CNPJ: 18.715.101/0001-04.

**Informações complementares:**

**5. Forma de pagamento:** será mensal após emissão de nota fiscal.

**6. Prazo de entrega:** após ordem de fornecimento.

**7. Local de entrega:** MT-251 (km 10) estrada para Chapada dos Guimaraes, entrada pelo viaduto em construção, à esquerda acesso com 1,5 km até ao portão de entrada do Parque Novo Mato Grosso. Coordenadas: 15°27'21.8"S 56°05'14.6"W.

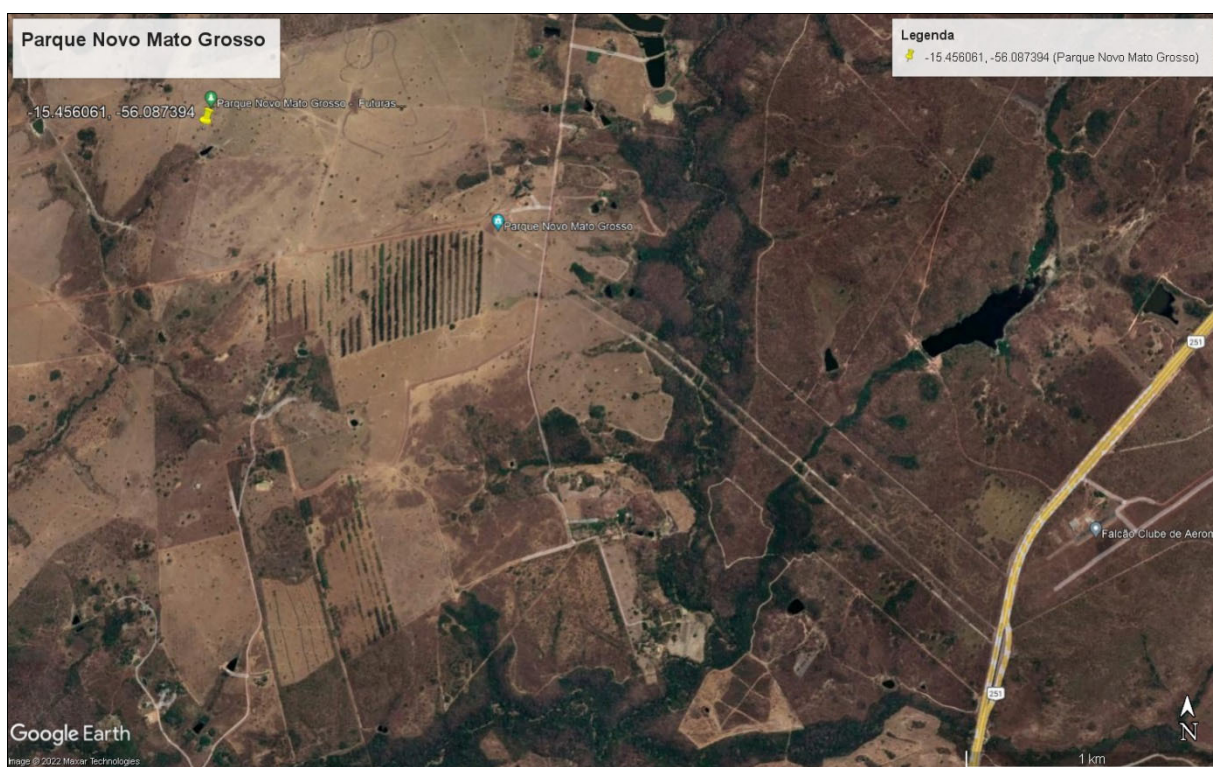

Elaborado por:

Esdras Warley N. Jesus  
CRA-MT 02430  
Setor de Cotação/AAGRO-MT

De acordo:

Eng. Gian Roberto Pasquali  
RNP Confea/Crea: 1703554680  
Eng. Técnico Responsável