

Data: 23/05/2022

**PEDIDO DE COTAÇÃO PRÉVIA DE PREÇOS
TERMO DE DOAÇÃO Nº 299462/2021**

Objeto: AQUISIÇÃO DE PEÇAS PARA PÁ CARREGADEIRA MODELO LW300KV

Solicitação de compras: 0042/MT-PAR

Item	Descrição	Und	Quant	V. Unit. (R\$)
1	DENTE DA CONCHA, <i>NO MEIO</i> , CARREGADEIRA LW300KV/L	Unit	6	
2	PARAFUSOS E PORCAS DO DENTE DA CONCHA, CARREGADERA LW300KV/L	Unit	12	
3	LAMINA BASE DENTE, CARREGADEIRA LW300KV/L	Unit	1	
		Total		

Ilustrações exemplo

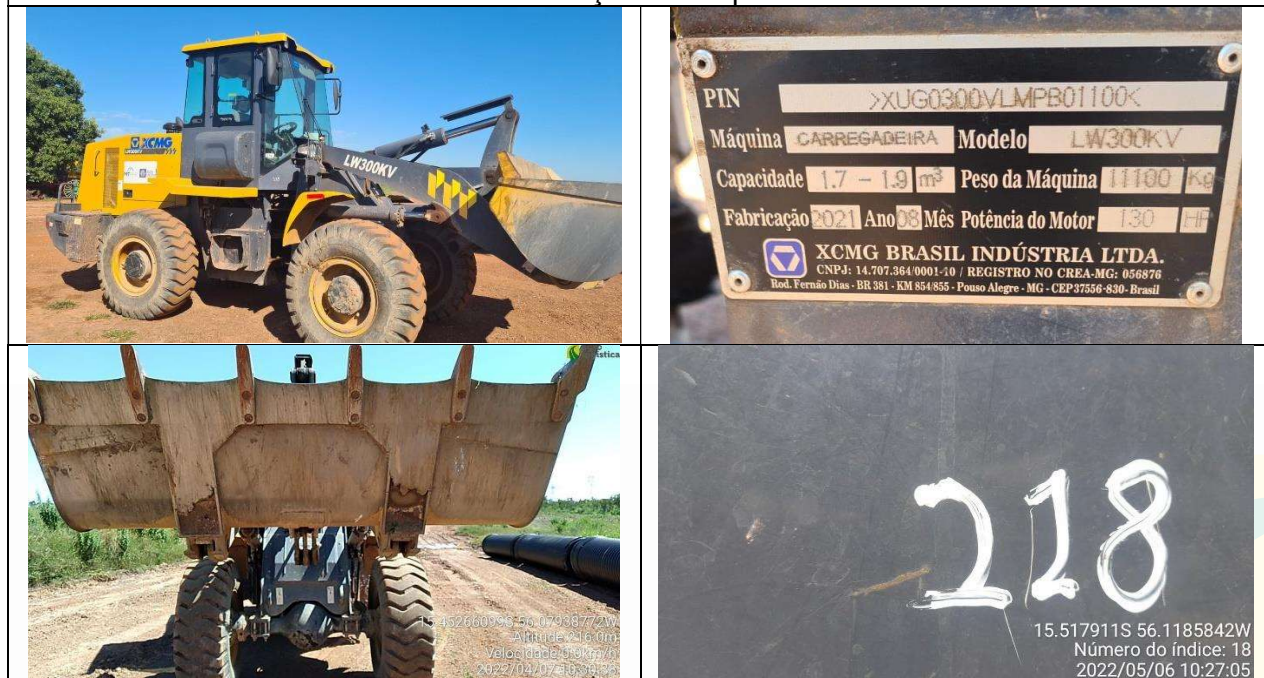

Exigências:

Para que o orçamento da sua empresa participe da **Cotação Prévia de Preços**, é necessário que o mesmo contenha os seguintes itens:

1. A COTAÇÃO PRÉVIA DE PREÇOS trata-se de AQUISIÇÃO DE PEÇAS PARA PÁ CARREGADEIRA MODELO LW300KV, em atendimento às necessidades da MTPAR, sendo obra localizada no trecho MT-251 (km 10) estrada para Chapada dos Guimaraes, entrada pelo viaduto em construção, à esquerda acesso com 1,5 km até

ao portão de entrada do Parque Novo Mato Grosso. Coordenadas: 15°27'21.8"S 56°05'14.6"W.

2. Toda a apresentação da Proposta Orçamentária deve ser em papel timbrado da empresa, constando: CNPJ, endereço da empresa, telefone, quantidade, preços unitários e total de cada serviço, número do orçamento e responsável pela cotação;
3. Constar a data da emissão do orçamento e o prazo de validade da proposta;
4. Dados para emissão de orçamento:
Associação Agrologística de Mato Grosso
Rua das Pérolas, n. 201, bairro Bosque da Saúde, CEP 78.050-010, Cuiabá-MT
E-mail: cotacao4@agrologisticamt.com.br
CNPJ: 18.715.101/0001-04.

Informações complementares:

5. **Forma de pagamento:** após **emissão de nota fiscal** em datas úteis que coincidem com nas **terças-feiras ou nas quintas-feiras** da semana.
6. **Prazo de entrega:** após ordem de fornecimento.
7. **Local de entrega:** Sede da Associação Agrologística de Mato Grosso, sito a Rua das Pérolas, n. 201, bairro Bosque da Saúde, CEP 78.050-090, Cuiabá-MT.

Elaborado por:

ESDRAS
WARLEY NUNES
DE JESUS:
83415955168

Assinado digitalmente por ESDRAS WARLEY NUNES DE JESUS: 83415955168
DN: C=BR, O=ICP-Brasil, OU=000001010409075, OU=Secretaria da Receita Federal do Brasil - RFB, OU=REB e-CPF A1, OU=A/C SERASA REB, OU=03208618000130, OU=PRESENCIAL, CN=ESDRAS WARLEY NUNES DE JESUS: 83415955168
Razão: Eu sou o autor deste documento
Localização: sua localização de assinatura aqui
Data: 2022.05.23 11:32:54-04'00'
Foxit PDF Reader Versão: 11.2.1

Esdras Warley N. Jesus
CRA-MT 02430
Setor de Cotação/AAGRO-MT

De acordo:

GIAN ROBERTO
PASQUALI:02818
033900

Assinado de forma digital por GIAN ROBERTO PASQUALI:02818033900
Dados: 2022.05.23 11:49:38 -04'00'

Eng. Gian Roberto Pasquali
RNP Confea/Crea: 1703554680
Eng. Técnico Responsável