

TERMO DE COLABORAÇÃO Nº. 0003/2023

**EXECUÇÃO E IMPLANTAÇÃO DO BUEIRO BTCC 2,50 x 2,50
TRECHO: MT-499, MUNICÍPIO DE NOVA BRASILÂNDIA/MT**

**COTAÇÃO PRÉVIA DE PREÇOS
AQUISIÇÃO DE PAINEL ADESIVADO E ESTRUTURADO**

ITEM	DESCRIÇÃO	UND	QTDD
1	Confecção painel em chapa de aço, com aplicação de película comum, tamanho de 5,00m X 2,50m, estruturado e implantado com madeira comum	Metro	01
2	Confecção painel em chapa de aço, com aplicação de película comum, tamanho de 2,50m X 1,25m, estruturado e implantado com madeira comum	Metro	01

***Observação: informar o valor CIF ou FOB.**

Para que o orçamento da sua empresa participe da **Cotação Prévia de Preços**, é necessário que o mesmo contenha os seguintes itens:

1. A COTAÇÃO PRÉVIA DE PREÇOS trata de:

Aquisição de dois painéis em chapa de aço, com aplicação de película comum, nos tamanhos 5,00m X 2,50m e 2,50m X 1,25m, estruturados e implantados com madeira comum.

2. Toda a apresentação da Proposta Orçamentária deve ser em papel timbrado da empresa, constando: CNPJ, endereço da empresa, telefone, quantidade, preços unitários e total de cada produto, número do orçamento e responsável pela cotação;

3. Constar a data da emissão do orçamento e o prazo de validade da proposta;

4. Dados para emissão de orçamento:

Associação Agrologística de Mato Grosso

Rua das Pérolas, n. 251, bairro Bosque da Saúde, CEP 78.050-090, Cuiabá/MT.

E-mail: cotacao4@agrologisticamt.com.br

Informações complementares:

5. **Forma de pagamento:** após emissão de nota fiscal.

6. **Prazo de entrega:** após ordem de fornecimento.

7. **Local de entrega:** coordenadas UTM SIRGAS-2000 S=8.399.759,90 e E = 724.685, e coordenadas geográficas Latitude = 14°27'56.11"S e Longitude = 54°54'55.94"O; trecho: div. Planalto da Serra / Nova Brasilândia div. Nova Brasilândia / Rosário Oeste. **Observação: informar o valor CIF ou FOB.**

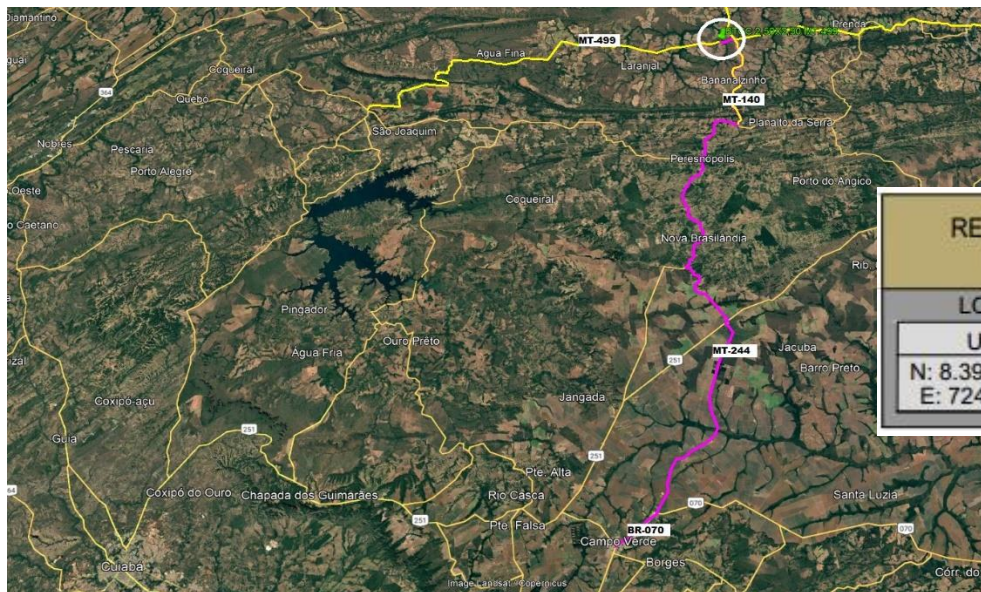

REFERÊNCIA (MC -57S) RODOVIA MT-499	
LOCAL DE IMPLATAÇÃO	
UTM	GEOGRÁFICAS
N: 8.399.759,90	14°27'56.11"S
E: 724.685,73	54°54'55.94"O

8. Modelos:

Tamanho 5,00m X 2,50m



EXECUÇÃO E IMPLANTAÇÃO DO BUEIRO MT-499
 TERMO MUNICIPAL DE NOVA BRASÍLIA/MT
 SUBTERREÇO: DIV. PLANALTO DA SERRA / NOVA BRASÍLIA / ROSÁRIO OESTE

TERMO DE COLABORAÇÃO: 003/2023/SINFRA
 VALOR: R\$ 700.007,74
 ORIGEM DOS RECURSOS: FETHAB
 PRAZO: 11/08/2023 A 10/08/2024
 EMPRESA EXECUTORA: ASSOCIAÇÃO AGROLOGÍSTICA DE MATO GROSSO
 RESPONSÁVEL TÉCNICO: ENR. DANILLO PIMENTA BALDAN. CREA: 100233/SP - RM 253388521-5
 FISCAL: INGRID GISELA GUNTER BEGER / HELEN KASINI SILVA / FERNANDO DE SOUZA CAMPOS

OBRA

Tamanho 2,50m X 1,25m



ESSA OBRA É RESULTADO DE UMA PARCERIA SOCIAL ENTRE O GOVERNO DO ESTADO DE MATO GROSSO E A ASSOCIAÇÃO AGROLOGÍSTICA DE MATO GROSSO

N DO TERMO DE COLABORAÇÃO: 003/2023

Elaborado por:

 Esdras Warley Nunes de Jesus
 CRA/MT 02430
 Depto. Cotação Prévia de Preços/AAGRO

De acordo:

 Adm. Milton Ferreira Júnior
 CRA/MT 07235
 Gestor Administrativo/AAGRO