

COTAÇÃO PRÉVIA DE PREÇOS**SERVIÇO DE TRANSPORTE(FRETE) DE ADUELAS E ALAS PARA BUEIRO TRIPLO – MT-499 CÓDIGO S.R.E:
419EMT0060****REQUISITOS BÁSICOS: T.C. Nº 003/2023/SINFRA**

ITEM	DESCRIÇÃO	UND	QTDD
1	Serviço de Transporte – Frete de Aduelas 2,50 X 2,50 x 1,00m Peso de cada aduelas 5.300 Kg.	Pç.	54
2	Serviço de Transporte – Frete de Alas 2,50m (3,50 X 0,20 X 5,00m) Peso de cada alas 2.800 Kg.	Pç.	04

1º FASE:

Para que o orçamento da sua empresa participe da **Cotação Prévia de Preços**, é necessário que o mesmo contenha os seguintes itens:

1. A COTAÇÃO PRÉVIA DE PREÇOS trata de:

Serviço de Transportes(frete) de aduelas e alas para bueiro triplo para rodovia MT-499, Divisa Planalto da Serra/Nova Brasilândia Divisa Nova Brasilândia/Rosário Oeste – MT.

2. Toda a apresentação da Proposta Orçamentária deve ser em papel timbrado da empresa, constando: CNPJ, endereço da empresa, telefone, quantidade, preços unitários e total, número do orçamento e responsável pela cotação;
3. Constar a data da emissão do orçamento e o prazo de validade da proposta;
4. Dados para emissão de orçamento:

Associação Agrologística de Mato Grosso - CNPJ: 18.715.101/0001-04.

Rua Das Pérolas nº 201 - Bairro Bosque da Saúde – Cuiabá – Mato Grosso - CEP 78.050-090

Fones: (65) 3358 4268

Celular: (66) 9 9608 5499 – Marcio Lins

E-mail: cotacao5@agrologisticamt.com.br

Informações complementares:

5. **Forma de pagamento:** após emissão do CTE.
6. **Prazo de entrega:** após ordem de serviço.
7. **Local da Retirada:** **Constubos Pré Moldados – Maia Indústria de Artefatos de Cimento Eireli.**
8. **Local de entrega do produto:** Cuiabá ao BTCC MT-499 = 293 KM conforme mapa e coordenadas em anexo.

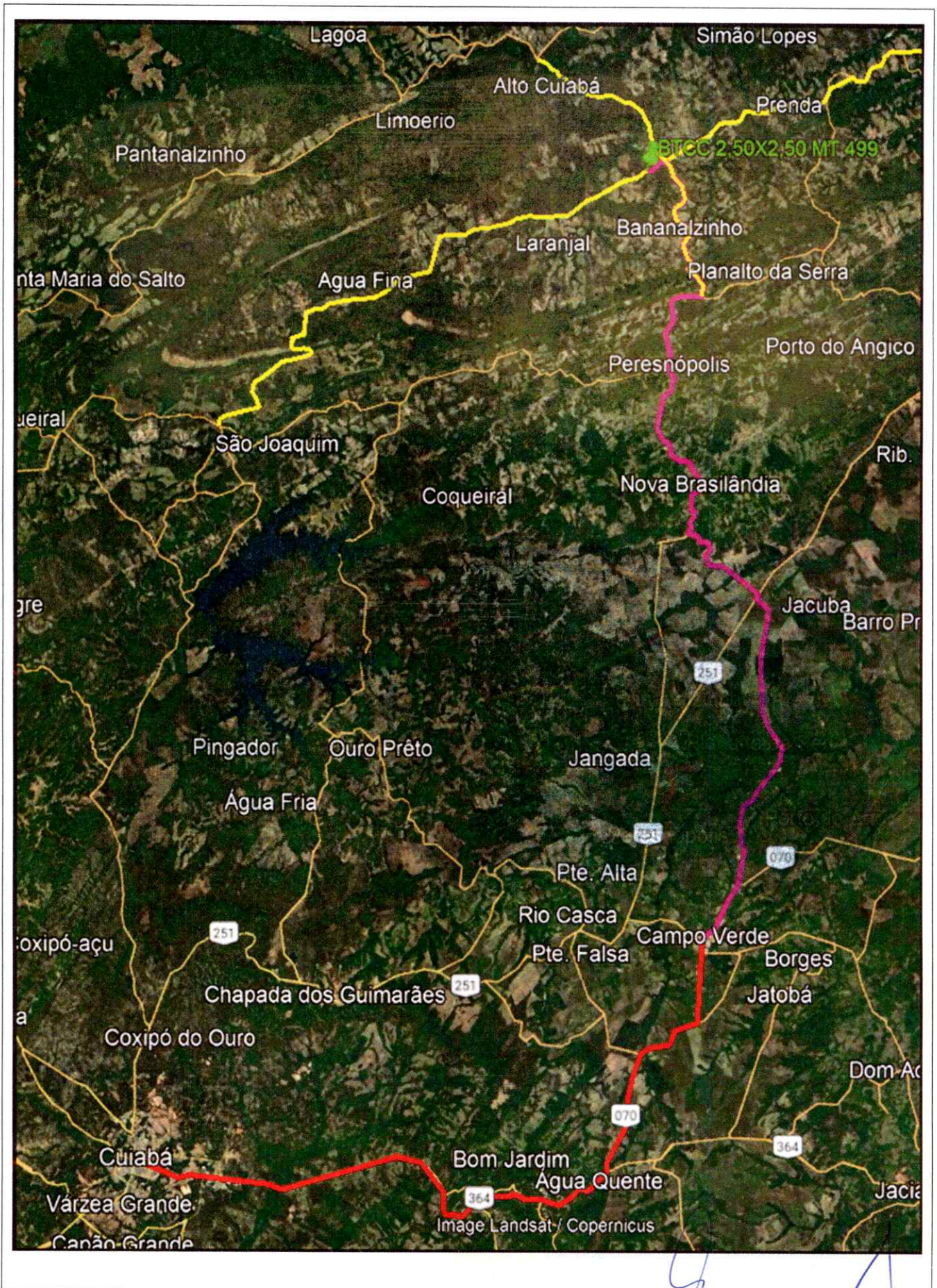



REFERÊNCIA (MC -57S) RODOVIA MT-499	
LOCAL DE IMPLATAÇÃO	
UTM	GEOGRÁFICAS
N: 8.399.759,90	14°27'56.11"S
E: 724.685,73	54°54'55.94"O

Elaborado por:

MARCIO MANOEL BENTO LINS
Depto. de Cotação Prévia de Preços - AAGRO

De acordo:

Eng. DANILO PIMENTA BALDAN
Responsável Técnico - AAGRO
Registro Nacional nº 260369521-5

Adm. MILTON FERREIRA JÚNIOR
Gestor Administrativo - AAGRO